



EMERGENZA COVID-19

NORME DI COMPORTAMENTO IGIENICO SANITARIE

Per l'accesso ai locali è richiesta la compilazione dell'autocertificazione ai sensi degli artt. 46 e 47 d.p.r n.445/2000



I PAZIENTI DOVRANNO INFORMARE L' OPERATORE/TERAPISTA DEL PROPRIO STATO DI SALUTE. È OBBLIGATORIO SOTTOPORSI ALLA **MISURAZIONE DELLA TEMPERATURA** CORPOREA ALL'INIZIO DI OGNI TRATTAMENTO



È OBBLIGATORIO PRESENTARSI MUNITI DI **MASCHERINA**



È OBBLIGATORIO **DISINFETTARSI** LE MANI PRIMA E DOPO LA TERAPIA EFFETTUATA

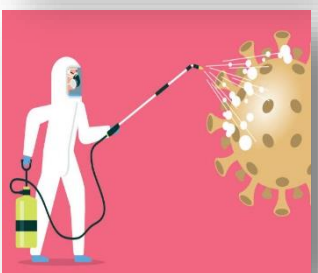

GARANTIAMO LA **SANIFICAZIONE** DEGLI AMBIENTI E DELLA STRUMENTAZIONE

Si ringraziano i pazienti per la gentile collaborazione, al fine di garantire la Loro e la nostra sicurezza.